

보다! **튼튼하게**
보다! **편안하게**
보다! **아름답게**



www.ildongapt.com

ILDONG MIRAJOO PORTFOLIO
공사지명원



공사지명원

2022



튼튼하게!

해맑은 미소, 아름다운 행복, 따스한 마음이 머무는 곳!
안전한 행복이 함께하는 (주)일동의 마음입니다.



편안하게!

향기로운 일상, 따사로운 생활, 감미로운 미래가 머무는 곳!
편안한 생활과 함께하는 (주)일동의 마음입니다.



아름답게!

시원한 바람, 눈부신 햇살, 푸르른 물결이 머무는 곳!
아름다운 자연과 함께하는 (주)일동의 마음입니다.



SINCE. 1977 ILDONG CONSTRUCTION CO., LTD



VISION

기업의 가치 추구하고 사회공헌에 이바지

(주)일동은 기업의 가치 추구하고 사회공헌에 더욱 이바지하는 선도기업이 되겠습니다.

더 좋은 주택을 보급하고자 하는 열정과 함께 더불어 국가유공자 주거 여건 개선사업과 지역민을 위한 저소득층 지원사업 등 진정성 있는 사회공헌 활동을 지속적으로 실행하여 지역사회 주민들과 함께 행복을 나눌 기회를 제공하고 사회적 책임을 다하는 21C 선도기업이 되겠습니다.

21C 선도기업



Leading
in the
21st Century

HUMAN
CONSTRUCTION
ENVIRONMENT



PHILOSOPHY

MEMBERSHIP · FAMILYSHIP · OWNERSHIP

조직안정 · 인재중심 · 가치 극대화

인화단결, 능률향상, 창의개발이라는 경영철학을 기반으로 대한민국 일동, (주)일동으로 거듭납니다.



능률향상

현재에 만족하지 않습니다.

언제나 기본과 원칙, 예의를 알고, 건설에 대한 초심을 기억하며, (주)일동만의 축적된 노하우를 바탕으로 나날이 발전하는 건설업계의 리더로 앞서나가겠습니다.



인화단결

더불어 살아가겠습니다.

고객님들과 주주님들, 그리고 협력업체분들을 넘어 지역, 국가가 모두 함께 행복하게 살 수 있는 세상을 만들겠습니다.



창의개발

적극적으로 움직이겠습니다.

(주)일동 가족 한 명 한 명이 스스로 Creator가 되어, 내가 살고 싶은 곳, 내가 머물고 싶은 곳을 만들어 내기 위해 오늘도 정진해가고 있습니다.

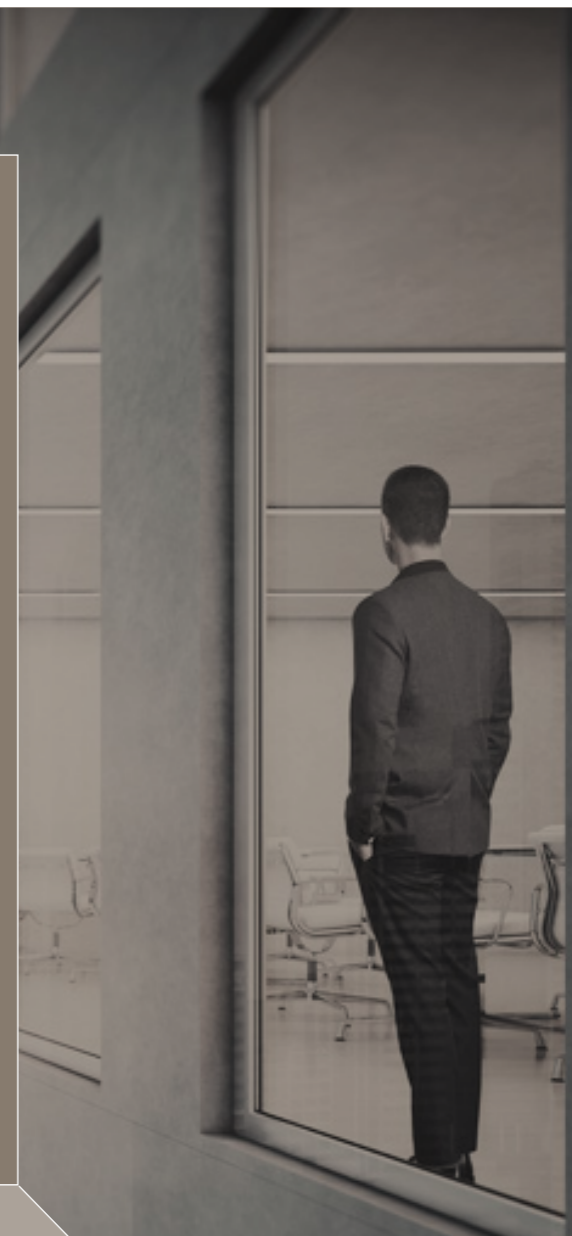

HISTORY

기술에 대한 자신감 건설에 대한 자부심

축적된 기술력과 노력하는 사람들의 결합으로
대한민국 건설일동의 (주)일동이 되려 합니다.

(주)일동의 노하우가 만들어낸 기술로 누구도 따라오지 못할 장인의 혼을 담았습니다. 사람과 자연 그리고 (주)일동의 기술이 만나, 세상은 조금 더 행복해졌습니다. 더 나은 내일을 위한 끊임없는 노력, (주)일동이 앞장서겠습니다.

- 2021.12 > 김창민사장 (주)일동 대표이사 취임
- 2020.11 > 김선동회장 (주)일동 대표이사 취임
- 2020.05 > MBC 부산문화대상 수상 (경영부문)
- 2017.12 > 국무총리 표창장 수상
- 2014.04 > 전기공사업 등록 (제부산-01583호)
- 2014.03 > 전문소방시설공사업 등록 (제2014-08호)
- 2014.01 > (주)일동 및 계열사 C교체
- 2013.10 > (주)일동 본사 소재지 이전 (해운대구 센텀그린타워 20층)
- 2011.11 > 일동토건(주) 법인인수
대표이사 김창용 취임
- 2011.01 > 미라주건설(주) 설립
대표이사 김선동 취임
- 2007.12 > 대통령 표창장 수상
- 2006.09 > 해외건설업 면허 획득
- 2005.06 > 건설교통부 장관 표창장 수상
- 2002.09 > 대표이사변경 (대표이사: 김창용)
- 1998.01 > 토목건축공사업 면허 취득
- 1998.01 > 상호변경 (주)일동주택 → (주)일동
- 1997.03 > 토목공사업 면허 취득
- 1996.04 > 본점이전 (부산시 동구 범일동 830-58)
- 1995.04 > 본점이전 (부산시 진구 전포1동 668-1)
- 1995.03 > 건축공사업 면허 취득
- 1983.10 > 법인으로 변경
주식회사 일동주택 (대표이사: 김선동)
부산시 동구 범일동 830-71
- 1977.10 > 일동주택설립 (대표: 김선동)



IDENTITY



C.I. 심볼마크는 토목의 직선과 건축의 구조체를 형상화한 대각선 구조의 심볼이 멈춤이 아닌 동적으로 점진적 발전을 의미하며, 영문 이니셜을 사용함으로써 중앙의 D 모양이 건축물을 상징하는 동시에 심볼의 상호 보완성(L+G)을 통한 소통과 화합을 상징한다. 심볼 테두리 바깥 부분을 직선과 곡선을 적절히 보완, 적용함으로써 신(New), 구 (Old)의 조화를 강조, 자주빛(푸시아)을 적용함으로써 편안한 미래의 품격과 환경의 가치를 생각하는 내일의 (주)일동의 일관된 이미지를 전달하는 역할을 한다.



B.I. '흔들리지 않는 견고함과 우아한 곡선의 영속화'
우리는 사람들이 사는 집이 견고하면서도 아름답길 바랍니다. 고객을 위한 마음을 담은 B.I는 미라주만의 강인함을 형상화 하였고 물결 형태의 곡선은 부드러움을 뜻하는 '라(羅)'를 표현하였습니다. 두 형상이 조화를 이루며 그 뜻이 지속됨을 의미합니다.



B.I. ARTIS는 주거의 아름다움과 가치를 만드는 브랜드로, 평범한 일상이 예술이 되는 순간을 실현하고자 합니다. 이는 브랜드의 근원적인 목표이며 앞으로 나아갈 방향입니다. ARTIS는 '예술'이라는 뜻을 가진 라틴어로 미라주의 브랜드 정신을 계승하여 주거 가치를 새롭게 정의하고 브랜드 정체성을 확립 합니다.



CEO's MESSAGE

정직한 사람들이 만드는 안락한 주거환경



김 선 동

(주) 일 동 대표이사
 일 동 토 건 (주) 대표이사
 미라주건설(주) 대표이사
 태 하 건 설 (주) 대표이사

(주)일동에 관심을 가져주시는 모든 분들께 감사드립니다.

그동안 우리 회사는 부산, 경남 지역을 중심으로 15,300여 세대의 아파트를 건설하였고 도시개발사업, 산업단지 조성, 병원, 관공서 건축물, 체육시설, 공장 건축 등 건설 전 분야에 걸쳐 지역 경제 발전에 이바지하고 있습니다. 누구보다 지역을 잘 알고, 지역주민과 함께 성장해 왔다고 자부합니다. 이러한 자부심과 자신감을 바탕으로 지난 45년간 존경받는 기업이 되고자 노력해왔습니다.

우리는 기억하고 있습니다.
건설의 사회적 책임을 잊지 않겠습니다.
생활의 가치를 담아내겠다는 약속 또한 잊지 않았습니다.

건설사로서 이어나갈 장인의 혼도 가슴속 깊이 새기고 있습니다. 안전하고, 편안하고, 아름다운 집을 짓는 대한민국의 건설 리더가 되겠습니다. 저희 (주)일동은 1977년 창립 이래 "안정을 위한 변화, 성장을 위한 변화, 안전을 위한 변화"의 경영방침으로 고객만족을 넘어 고객 감동을 위해 정진하여 왔습니다. 저희가 이렇게 성장할 수 있었던 것은 모두 다 고객 여러분의 사랑과 관심이 있었기에 가능한 일이었습니다.

(주)일동 가족들은 고객 여러분과 함께 나아가기 위해 오늘에 안주하지 않고, 내일을 여는 기업이 되기 위해 자세를 낮추며, 언제나 고객님의 목소리에 귀 기울이겠습니다.

감사합니다.



ORGANIZATION

EFFICIENT ORGANIZATIONAL STRUCTURE

자신감과 자부심으로 하나 된 일동가족,
대한민국의 건설리더가 되겠습니다!

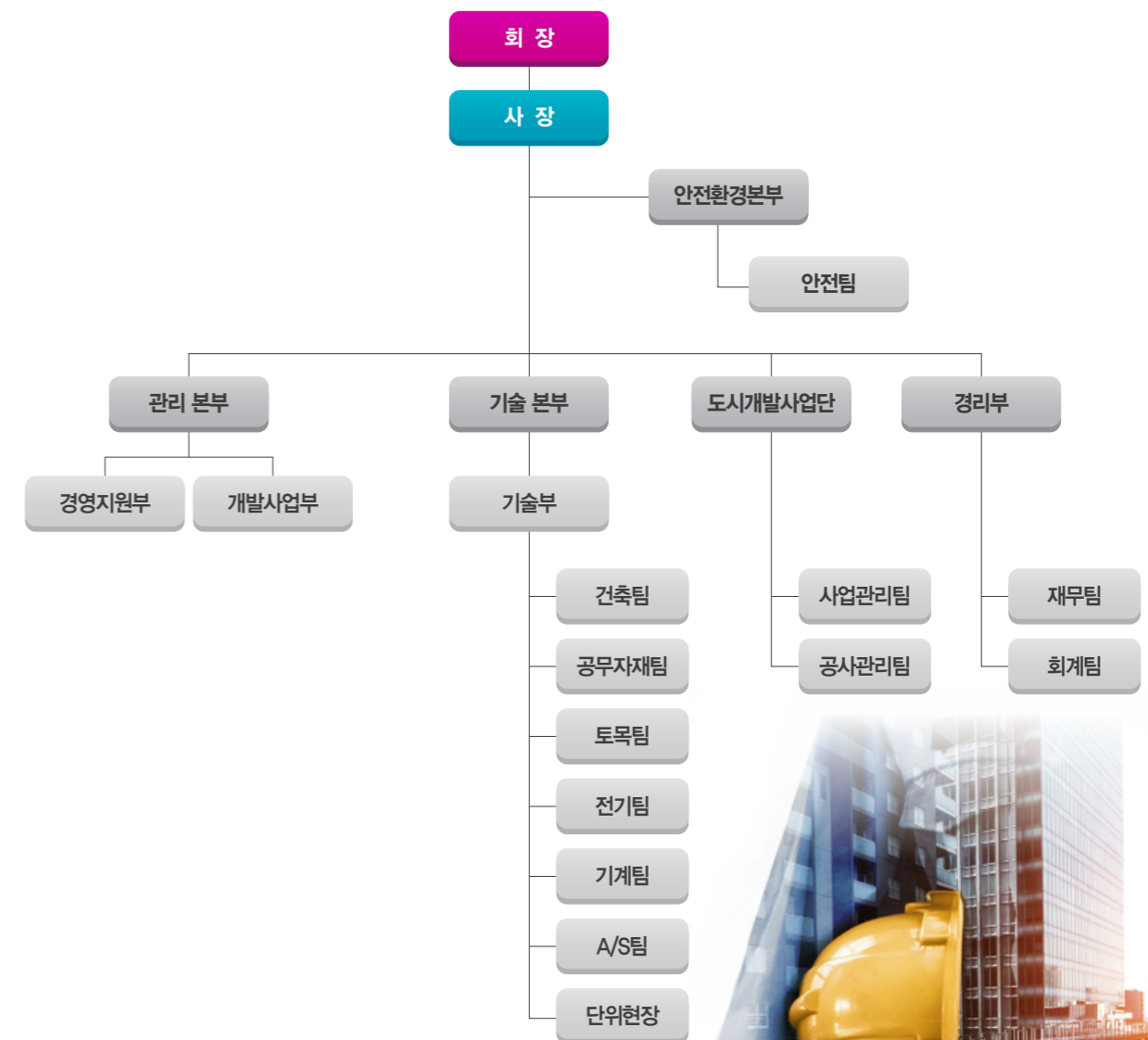

건설기술에 대한 노하우와 자신감

기술에 대한 끊임없는 도전과 노력이 일구어 낸 완벽건설!

AFFILIATED COMPANIES

수상 내역

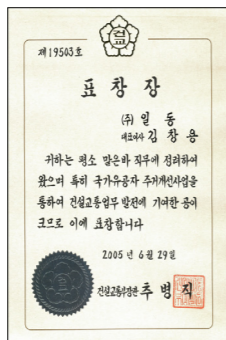
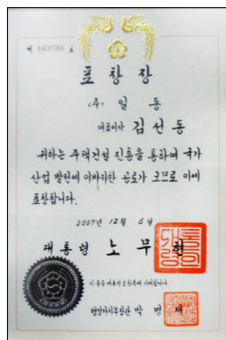

- 2020년 05월 MBC 부산문화대상 수상 (경영부문)
- 2017년 12월 국무총리 표창장 수상
- 2007년 12월 대통령 표창
- 2007년 6월 국가보훈처장 감사패
2년 연속 수상
- 2006년 6월 국가보훈처장 감사패
- 2005년 6월 건설 교통부 표창
- 2005년 3월 부산진세무서장 표창
- 2004년 6월 국가보훈처장 표창
- 2003년 6월 국가보훈처장 감사패 수여시공

가입 단체명



건설업 실태현황

건설업 실태현황 (2022년도)

업종	면허번호	시공능력평가액	건설공제조합출좌좌수
토건 (전국168위)	2494	토건: 151,805백만원	700좌
		건축: 143,814백만원	
		토목: 43,976백만원	
주택사업	부산-주택1983-0004호		
전기공사업	제 부산-01583호		
소방시설업	제 2014-08호		
해외건설업	건설교통부 제590호		
상사근로자현황(90명)			
기술자 49명, 기능공 12명, 사무원 29명			

기술자 보유현황

(단위:인)

구분	국가기술자격자					종목별등급구분				
	기술사	기사	산업기사	기능사	소계	특급	고급	중급	초급	소계
건축	3	20	3	0	26	13	4	4	8	29
토목	0	5	3	0	8	2	4	2	3	11
전기	0	2	1	0	3	1	0	1	4	6
설비	0	1	1	1	3	0	2	1	3	6
안전	0	11	2	0	13	2	1	2	8	13
소방	0	1	0	0	1	1	0	0	2	3
소계	3	40	10	1	54	19	11	10	28	68

관계사 현황

일동토건(주)

since.1998

대표이사	김 선 동
영업소재지	경남 양산시 회현1길 56(교동, 일동미라주아파트)
전화번호	055-367-0461
팩 스	055-367-0462
토목건축공사업	등록번호 제2433호
주요업역	토목, 건축공사업

미라주건설(주)

since.2011

대표이사	김 선 동
영업소재지	부산광역시 해운대구 센텀중앙로 78, 2008호(우동, 센텀그린타워)
전화번호	051-632-3456
팩 스	051-642-2654
토목건축공사업	등록번호 부산-주택2011-0006
주요업역	공동주택등의 시행 및 개발사업

태하건설(주)

since.2014

대표이사	김 선 동
영업소재지	부산광역시 해운대구 센텀중앙로 78, 2008호(우동, 센텀그린타워)
전화번호	051-632-3456
팩 스	051-642-2654
토목건축공사업	등록번호 부산-주택2014-0015
주요업역	공동주택등의 시행 및 개발사업

LICENCE CONDITIONS

사업자등록증

사업자등록증
(법인사업자)
등록번호 : 604-81-30998

법인명(단체명) : (주)일동
대표자 : 김선동, 김창민
(각자대표)
개업연월일 : 1983년 01월 15일 법인등록번호 : 180111-0051184
사업장소재지 : 부산광역시 해운대구 센텀중앙로 78, 2005호(우동, 센텀그린타워)
본점소재지 : 부산광역시 해운대구 센텀중앙로 78, 2005호(우동, 센텀그린타워)
사업의종류 : [원래] 건설업 [등록] 주택신축판매
건설업 건설공사
토목공사 주택임대
건설업 건설업
서비스 건설및토목관련지니어플,엔지니어링디자인

발급사유 : 정정

국세청

2021년 12월 08일
해운대세무서장

국세청

건설업면허증

[별지 제3호 서식] (앞쪽)

건설업등록증

- 업종 : 토목건축공사업
- 등록번호 : 2494
- 상호 : (주)일동
- 대표자 : 김선동
- 주된영업소소재지 : 부산광역시 해운대구 센텀중앙로 78, 2005호(우동, 센텀그린타워)
- 법인등록번호(생년월일) : 180111-0051184
- 국적(소속국가명) : 대한민국
- 등록일자 : 1998.01.26

위자는 건설산업기본법 제9조에 따른 건설사업자임을 증명합니다.

2020년 11월 12일

부산광역시장

건설업등록수첩

업종	토목건축공사업	등록번호	2494
상호	(주)일동	대표자	김선동
주된영업소소재지	부산광역시 해운대구 센텀중앙로 78, 2005호(우동, 센텀그린타워)	법인등록번호(생년월일)	180111-0051184
국적 또는 소속국가명	대한민국	등록일자	1998.01.26

위자는 「건설산업기본법」 제9조에 따른 건설사업자임을 증명합니다.

2020년 11월 12일

부산광역시장

주택건설사업자등록증

연도	공사종류	금액(백만원)	기공일목기차(사형 또는 연)
2021	로건	163,748	
	토목	73,172	
	건축	148,281	
2020	토건	151,805	
	토목	43,976	
	건축	143,814	

주택건설사업자등록증

상호 (주)일동	등록번호	부산-주택1983-0004	법인등록번호	180111-0051184
대표자	김선동 외 1	생년월일	360225	
영업소소재지	부산 해운대구 센텀중앙로 78, 2005호(우동, 센텀그린타워)			
등록일자	1983년 11월 08일			

「주택법」 제4조, 같은 법 시행령 제15조제2항 및 같은 법 시행규칙 제4조제3항에 따라 위와 같이 주택건설사업자로 등록하였음을 증명합니다.

2021년 12월 21일

대한주택건설협회

* 등록사항의 변경이 있는 때에는 「주택법 시행령」 제15조제3항에 따라 변경사유가 발생한 날 부터 30일 이내에 신고하여야 합니다.
* 등록증 기재사항의 변경은 이면에 기재합니다.

LICENCE CONDITIONS

소방시설업등록증

제 2014-08 호

소방시설업등록증

업종 : 전문소방시설공사업

상호(명칭) : (주)일동

대표자 : 김선동 생년월일 : 1936.02.25

영업소소재지 : 부산광역시 해운대구 센텀중앙로 78 2005호(우동, 센텀그린타워)

「소방시설공사업법」 제4조 제1항에 따라 소방시설공사업이 위와 같이 등록되었음을 증명합니다.

2014년 03월 20일

부산광역시장

전기공사업 등록증

제 부산-01583 호

전기공사업 등록증

상호 주식회사 일동

대표자 김선동

법인등록번호(생년월일) 180111-0051184

영업소소재지 부산광역시 해운대구 센텀중앙로 78, 2005호(우동, 센텀그린타워)

등록연월일 2014년 04월 03일

「전기공사업법」 제4조제1항에 따라 위와 같이 등록하였음을 증명합니다.

2020년 11월

부산광역시장

(제고부-본실)



사업자등록증

사업자등록증
(법인사업자)
등록번호 : 214-81-75128

법인명(단체명) : 일동토건(주)
대표자 : 김선동

개업연월일 : 1994년 09월 01일 법인등록번호 : 110111-1070898
사업장소재지 : 경상남도 양산시 회현1길 56(교동)

본점소재지 : 경상남도 양산시 회현1길 56(교동)

사업의종류 : [원마] 건설업 [종목] 토목, 건축공사

발급사유 : 양산세무서장인

2020년 11월 10일

양산세무서장인

건설업등록증

건설업등록증

업종 : 토목건축공사업 등록번호 : 제2433호
상호 : 일동토건(주) 대표자 : 김선동
법인등록번호 : 110111-1070898 국적 : 대한민국
영업소소재지 : 경상남도 양산시 회현1길 56(교동)
등록일자 : 1997. 11. 27.

위 자는 「건설산업기본법」 제9조에 따른 건설사업자임을 증명합니다.

2020년 11월 13일

경상남도지

변경사항			
변경년월일	변경구분	변경내용	신고년월일 기록자(인)

건설업등록수첩

업종	토목건축공사업	등록번호	제2433호
상호	일동토건(주)	대표자	김선동
주요영업소소재지	경상남도 양산시 회현1길 56(교동)	법인(주)인	110111-1070898
국적 또는 소속국가명	대한민국	등록일자	1997. 11. 27.

위 자는 「건설산업기본법」 제9조에 따른 건설사업자임을 증명합니다.

2020년 11월 13일

경상남도지

연도	공사의 종류	금액(백만원)	기타필요 기록자(서명 또는 인)
2021	토목건축	61,320	
2021	토목건축	46,942	
2022	토목건축	48,921	
2022	토목건축	45,089	
2022	토목건축	30,469	
2022	토목건축	39,024	



사업자등록증

사업자등록증
(법인사업자)
등록번호 : 605-86-04391

법인명(단체명) : 미라주건설 주식회사
대표자 : 김선동

개업연월일 : 2011년 01월 14일 법인등록번호 : 180111-0744169
사업장소재지 : 부산광역시 해운대구 센텀중앙로 78, 2008호(우동, 센텀그린타워)

본점소재지 : 부산광역시 해운대구 센텀중앙로 78, 2008호(우동, 센텀그린타워)

사업의종류 : [원마] 건설업 [종목] 주택 건축공사 토목공사 부동산업 건설및복합서비스

발급사유 : 재발급

2017년 04월 07일

해운대세무서장인

건설업등록증

주택건설사업자등록증

상호	미라주건설(주)		
등록번호	부산-주택2011-0006	법인등록번호	180111-0744169
대표자	김선동	생년월일	360225
영업소소재지	부산 해운대구 센텀중앙로 78, 2008호(우동,센텀그린타워)		
등록일자	2011년 01월 25일		

「주택법」 제4조, 같은 법 시행령 제15조제2항 및 같은 법 시행규칙 제4조제2항에 따라 위와 같이 주택건설사업자로 등록하였음을 증명합니다.

2017년 05월 18일

대한주택건설협회장인

※ 등록사실의 변경이 있는 때에는 「주택법 시행령」 제15조제3항에 따라 변경사유가 발생한 날 부터 30일 이내에 신고하여야 합니다.
※ 등록증 기재사항의 변경은 이면에 기재됩니다.





사업자등록증

사업자등록증
(법인사업자)
등록번호 : 617-86-16584

법인명(단체명) : 태하건설주식회사
대표자 : 김선동

개업연월일 : 2014년 03월 31일 법인등록번호 : 180111-0905141
사업장소재지 : 부산광역시 해운대구 센텀중앙로 78, 2008호(우동)

본점소재지 : 부산광역시 해운대구 센텀중앙로 78, 2008호(우동)

사업종류 : [일반] 건설업 [중소] 주택
건설업 건축공사
건설업 토목공사
부동산업 주택임대
부동산업 부동산건설업
서비스업 임대관리사업, 건물
등록관리사업

발급사유 : 재발급

사업자 단위 과세 적용사업자 여부 : 여() 부(✓)
전자세금계산서 전용 전자우편주소 : taeha114@hometax.go.kr

2017년 04월 07일

해운대세무서장

주택건설사업자등록증

주택건설사업자등록증

상 호	태하건설(주)		
등록번호	부산-주택2014-0015	법인등록번호	180111-0905141
대 표 자	김선동	생년월일	360225
영 업 소 소재 지	부산 해운대구 센텀중앙로 78, 2008호 (우동,센텀그린타워)		
등록일자	2014년 04월 16일		

「주택법」 제4조, 같은 법 시행령 제15조제2항 및 같은 법 시행규칙 제4조제2항에 따라 위와 같이 주택건설사업자로 등록하였음을 증명합니다.

2016년 11월 30일

대한주택건설협회

* 등록사항의 변경이 있는 때에는 「주택법 시행령」 제15조제3항에 따라 변경사유가 발생한 날 부터 30일 이내에 신고하여야 합니다.
* 등록증 기재사항의 변경은 이면에 기재합니다.

Apartment houses & Government ordered Construction
주요 사업실적

1970's

N	공사명	착공	준공	세대수	금액(천원)
1	용호, 용마맨션 신축공사	1978.12	1979.08	36세대	1,656,000

1980's

N	공사명	착공	준공	세대수	금액(천원)
2	청학동 일동아파트 신축공사	1980.05	1980.11	72세대	1,800,000
3	문현동 대림맨션 신축공사	1982.05	1982.12	110세대	2,860,000
4	연지동 대영아파트 신축공사	1983.05	1985.02	117세대	3,042,000
5	덕천동 일동파크맨션 신축공사	1984.08	1985.07	158세대	4,108,000
6	창원 일동1차임대아파트 신축공사	1985.08	1986.10	380세대	12,350,000
7	창원 일동2차임대아파트 신축공사	1987.07	1987.07	430세대	13,975,000
8	만덕 일동임대아파트 신축공사	1987.12	1989.01	228세대	6,463,800

1990's

N	공사명	착공	준공	세대수	금액(천원)
9	진주 초전아파트 신축공사	1993.04	1994.10	180세대	9,180,000
10	제천 동현일동아파트 신축공사	1995.11	1997.10	120세대	6,337,800
11	장안중고층 및 신축공사	1996.12	1997.11		800,000
12	김해 외동일동한신아파트 신축공사	1996.12	2000.01	1,740세대	161,792,000
13	양산석산제2지구 일단의 주택지 조성사업	1998.02	2000.01		2,800,000
14	칠암초등학교 교사개수 및 기타공사	1998.07	1998.11		511,527
15	한전고리원자력 313동 사택 보수공사	1998.07	1998.10		495,722
16	반여동 일동아파트 신축공사	1999.02	2001.07	564세대	43,992,000
17	반여동 공영주차장 설치공사	1999.10	2001.01		1,014,000

2000's

N	공사명	착공	준공	세대수	금액(천원)
18	영선중학교 화장실개량 및 기타공사	2000.12	2001.03		536,000
19	양산석산 일동아파트 신축공사	2001.10	2003.07	226세대	19,832,000
20	괴정동 일동아이디원 주상복합아파트 신축공사	2002.03	2004.08	211세대	36,500,000
21	사하골프연습장 신축공사	2002.05	2003.03		2,314,700
22	울산 일동미라주아파트 신축공사	2002.11	2004.09	526세대	68,500,000
23	양산교동 부지조성공사	2003.02	2005.03		3,251,000
24	골드그린 골프장 신축공사	2003.02	2005.10		4,271,000
25	대연동 일동지예니 주상복합아파트 신축공사	2003.09	2006.10	231세대	25,600,000
26	양산 도시계획도로 2류-19호선 개설공사	2004.02	2008.06		7,000,000
27	부암동 일동미라주 아파트 신축공사	2004.06	2007.03	294세대	75,733,210
28	양산교동 일동미라주 아파트 신축공사	2005.03	2008.06	925세대	160,509,819
29	금호정공(주) 공장 신축공사	2005.04	2005.11		4,054,000
30	유원산업 공장시설 증축공사	2009.02	2009.11		3,685,000



2010's

N	공사명	착공	준공	세대수	금액(천원)
31	부산시립 노인전문 제3병원 신축공사	2010.02	2012.09		8,000,000
32	부산국제금융센터 복합개발사업 1단계 신축공사	2010.05	2014.12		8,433,000
33	신화공업사 공장 신축공사	2010.06	2010.12		1,507,000
34	대연동 아이리스 오피스텔 신축공사	2010.06	2011.02	55세대	2,200,000
35	동의과학대학 기숙사 신축공사	2011.09	2012.12		9,250,000
36	김해 구산동 일동미라주 아파트 신축공사	2011.04	2013.06	596세대	78,200,000
37	THE FIRST 오피스텔 신축공사	2011.04	2013.05	223세대	12,100,000
38	거제동 일동미라주 리버아파트 신축공사	2011.11	2014.08	220세대	30,600,000
39	대연동 위대항 병원 신축공사	2012.05	2013.07		3,900,000
40	산청 엑스포 진입도로 개설공사	2013.01	2013.09		900,000
41	영도 동삼동 일동미라주 브라이튼 신축공사	2013.01	2014.12	312세대	42,600,000
42	부품대대 연료 정비고 신축 시설공사	2013.06	2014.07		750,000
43	밀양 하남 일반산업단지 조성공사	2013.07	2017.04	1,000,000㎡	16,300,000
44	연산동 일동미라주 아파트 신축공사	2014.04	2017.07	624세대	97,678,000
45	부산은행 사상공단지점 신축공사	2014.05	2014.09		760,000
46	진주국토관리사무소 청사 리모델링 공사	2014.06	2014.11		520,000
47	(주)용우 양산덕계공장 신축공사	2014.07	2015.04		11,970,000
48	대구 테크노폴리스 미라주 아파트 신축공사	2014.07	2017.02	870세대	126,246,000
49	울산 매곡 중산지구 도시개발사업	2014.09	2018.04	407,094㎡	41,409,000
50	김해 삼문동 일동미라주 아파트 신축공사	2014.10	2017.06	782세대	110,986,000
51	예코 장안 일반산업단지 조성사업	2015.07	2017.12	214,300㎡	21,600,000
52	울산 온양 일동미라주 아파트 신축공사	2015.07	2018.02	604세대	95,632,000
53	김해 관동동 일동미라주 아파트 신축공사	2015.09	2017.10	286세대	50,657,000
54	울산 매곡 일동미라주 아파트 신축공사(1,2단지)	2016.05	2018.12	1,344세대	226,816,000
55	2016 농어촌생활환경 정비사업	2016.08	2017.05		569,113
56	울산 매곡 일동미라주 아파트 신축공사(3단지)	2016.12	2019.07	411세대	70,250,000
57	동백유원지 화장실 재정비공사	2017.06	2017.09		288,188
58	진주 강남동 일동 주상복합 아파트 신축공사	2017.12	2021.01	489세대	70,539,000
59	태종대관광지 주차장 시설물 재해피해 복구공사	2017.12	2018.11		523,764
60	예코장안일반산업단지 상수인입공사(단지내)	2018.06	2018.10		158,890
61	하동고전지구 농어촌생활용수 공급사업	2018.07	2021.07		3,605,785
62	이방1지구 대구획경지정리사업 토목공사	2018.09	2019.12		1,237,493
63	예코장안일반산업단지 상수인입공사(단지외)	2018.10	2019.04		117,453
64	좌천2구역 일동미라주 아파트 신축공사	2018.11	2021.12	614세대	129,218,475
65	하동나누리 플랫폼 조성사업	2018.12	2020.08		4,048,910
66	경원고등학교 노후전등교체 및 기타 전기공사	2018.12	2019.02		138,003
67	창원시 상남동 복합공영주차터원 신축 건축공사	2019.02	2020.11		9,021,541
68	성황근린공원 조성사업	2019.06	2021.12		6,610,457
69	부산여상 산복도로 개설공사 (4차)	2019.06	2020.12		3,800,720
70	중앙동 일동미라주 더마린 오피스텔 신축공사	2019.08	2021.11	304호	19,000,000
71	부암동 일동미라주 주상복합 아파트 신축공사	2019.08	2022.01	270세대	19,450,000
72	삼천포 선구동 사택 환경개선 공사	2019.11	2020.03		809,353

PORTFOLIO

2020's

N	공사명	착공	준공	세대수	금액(천원)
73	장방지구 수리시설 개보수 토목기계공사	2020.01	2022.12		2,084,007
74	김해 서부소방서 율하119 안전센터 신축공사	2020.03	2020.12		1,512,574
75	유림 체육시설 조성사업(건축, 토목)	2020.04	2021.10		2,158,594
76	창녕여자고등학교 시청각실 공사	2020.07	2021.01		1,150,068
77	국립315민주묘지 유영봉안소 진입로 확장공사	2020.08	2020.11		456,090
78	김해주촌 일동미라주 아파트 신축공사	2020.11	2023.03	284세대	33,030,150
79	신성 급경사지 붕괴위험지역 정비사업	2021.09	2024.08		1,956,087
80	일광 남양엔시티 오피스텔 신축공사	2021.09	2023.04	247호	26,400,000
81	아포 인리 자연재해위험개선지구 정비사업	2021.10	2024.09		13,071,313
82	창원시립복지원 이전 신축 건축공사	2021.11	2023.01		2,450,641
83	울산 신정동 일동미라주 아파트 신축공사	2021.11	2024.07	273세대	71,800,000
84	용수도로(지1002호) 선형개량사업	2022.07	2023.07		1,011,948
85	수산물 산지가공시설사업 신축공사	2022.09	2023.03		886,775





울산 신정동 일동미라주 아파트
착공 2021.11 준공 2024.07 세대수 273세대



일광 남양엔시티 오피스텔
착공 2021.09 준공 2023.04 세대수 247호



부산항 일동 미라주 더 오션 (좌천2구역)
착공 2018.11 준공 2021.12 세대수 614세대



진주 강남동 일동 미라주
착공 2017.12 준공 2021.01 세대수 489세대



김해주촌 일동 미라주 더 네스트 착공 2020.11 준공 2023.03 세대수 284세대



울산매곡 중산지구 U-스타시티 일동 미라주 더 스타 (3단지) 착공 2016.12 준공 2019.07 세대수 411세대



시민공원 일동 미라주 시티 (부암동)
착공 2019.08 준공 2022.01 세대수 270세대



중앙동 일동 미라주 더 마린
착공 2019.08 준공 2021.11 세대수 304호



울산매곡 중산지구 U-스타시티 일동 미라주 더 스타 (1,2단지) 착공 2016.05 준공 2018.12 세대수 1,344세대



울산 온양 일동 미라주 더 스타 착공 2015.07 준공 2018.02 세대수 604세대

ILDONG MIRAJOO
THE BEAUTY THAT
NEVER FADES



대구 테크노폴리스 일동 미라주 더 파크 착공 2014.07 준공 2017.02 세대수 870세대



김해 관동동 일동미라주 더 스타 착공 2015.04 준공 2017.10 세대수 286세대



연산동 일동 미라주 착공 2014.04 준공 2017.07 세대수 624세대



신장유 일동 미라주 더 파크 (삼문동) 착공 2014.10 준공 2017.06 세대수 782세대



영도 일동 미라주 브라이튼 착공 2013.01 준공 2014.12 세대수 312세대



1 일동 미라주 리버 (거제동) 착공 2011.11 준공 2014.08 세대수 220세대



1 양산 교동 일동 미라주 착공 2005.03 준공 2008.06 세대수 925세대

MIRAJOO
REMEMBERED
FOR BEAUTY



1 김해 구산동 일동 미라주 착공 2011.04 준공 2013.06 세대수 596세대



1 부암동 일동 미라주 착공 2004.06 준공 2007.03 세대수 294세대



1 해운대 더퍼스트 오피스텔
착공 2011.04 준공 2013.05 세대수 223호



1 대연동 일동 지에인 주상복합 아파트
착공 2003.09 준공 2006.10 세대수 231세대



1 울산 야음동 일동 미라주 착공 2002.11 준공 2004.09 세대수 526세대

45 years makes the Difference

창사 이래 45여 년간의
축적된 기획, 설계 및 시공기술의 노하우를 바탕으로
새로운 건축문화의 중심에 서었습니다



| 양산 교동 부지 조성공사



| 부산국제금융센터 복합개발사업(컨소시엄)



| 동의과학대학교 기숙사 신축공사



| 반여동 일동아파트



| 김해 외동 일동 한신아파트



| 양산 석산 일동아파트



|(주)용우 양산덕계공장 신축공사



| 부산은행 사상공단지점 신축공사



| 부산시립 노인전문 제3병원 신축공사



| 제천 동현동 일동아파트



| 진주 초전 일동아파트



| 창원 1차 일동아파트



| 대연동 위대항 병원 신축공사



| 부산 원예고등학교 다목적강당 증축공사



| 부산 장안종합고등학교 증축공사



| 울산 매곡 중산지구 도시개발사업
407,094㎡ (123,145평)



| 에코 장안 일반산업단지 조성공사
214,300㎡ (64,825평)



| 밀양 하남일반산업단지 조성공사
1,000,000㎡ (302,500평)



| 유원산업 신축공사



| 사하 골프연습장 신축공사

CONTACT US



부산광역시 해운대구 센텀중앙로 78, 2005호(우동, 센텀그린타워)
TEL 051.632.3456 FAX 051.642.2654